

# Berlin

Erasmus+ learning agreement - Progetto mobilità

Azione KA121-sch-000003638 25/06/2022-11/07/2022

**«I.C. LORENZO DE LORENZO» Viggiano**

# Roma Fiumicino 25/06/2022



# Berlino e l'architettura

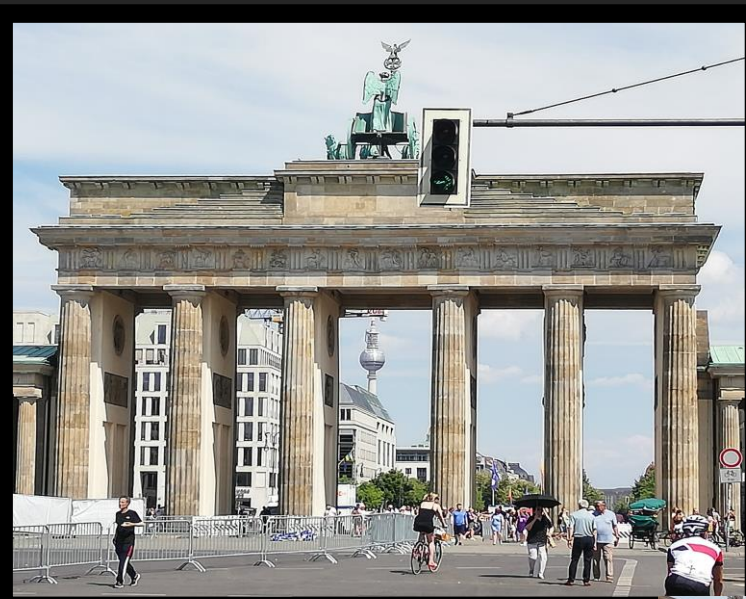

Duomo di Berlino

La Porta di Brandeburgo è una porta in stile neoclassico. È il monumento più famoso di Berlino ed è conosciuto in tutto il mondo come simbolo della città stessa e dell'intera Germania

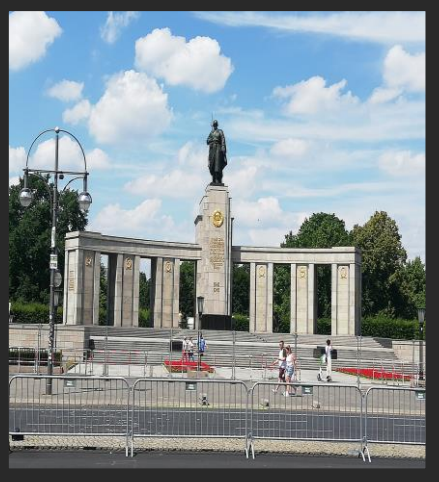

Colonna della Vittoria





Altes Museum ...è un museo statale sito sull'Isola dei musei, con esposizioni di reperti romani e greci



Alte Nationalgalerie



Lo Jägertor è una porta cittadina della città tedesca di Potsdam.



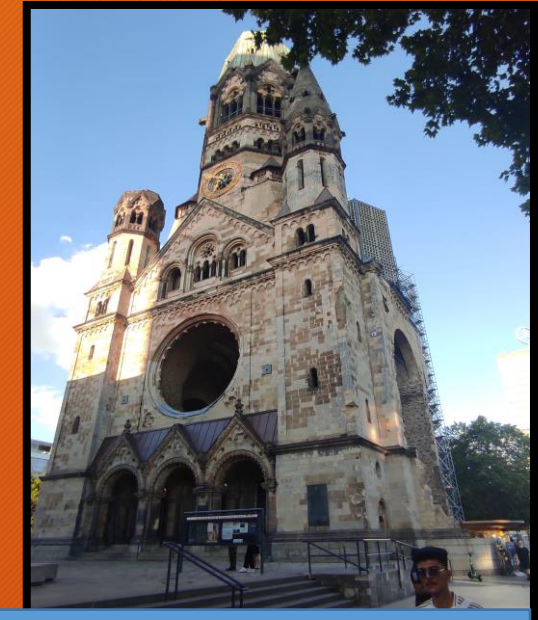
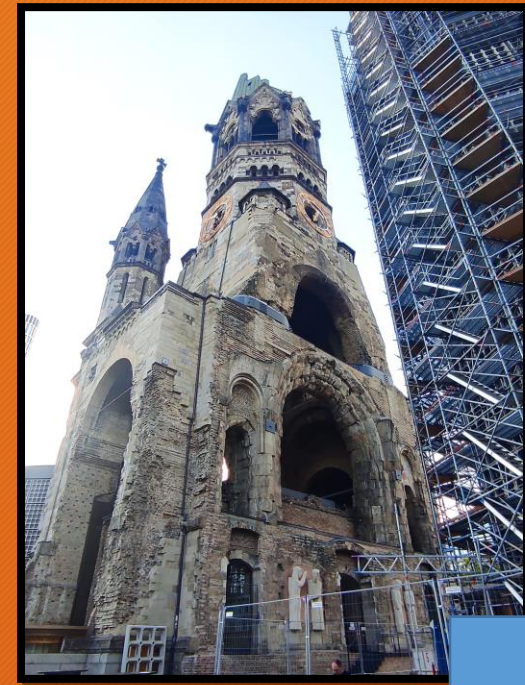

Kaiser-Wilhelm-Gedächtniskirche



# «Nativa Akademie»

dal 27/06/22 al 07/07/22



# CLIL: «*Innovative Teaching and Administrative Methodologies*»

## LEARNING CONTEXT

- *Guide in understanding the text and develop the ability to write in a second language;*
- *Text analysis and activities of translating*
- *Production of teaching materials with digital programmes*
- *Create disciplinary intersections to facilitate learners' reasoning.*

## LEARNING OUTCOMES

- *Consolidation of teaching methodology*
- *Monitoring and evaluation with a view to vertical curricula*
- *Introduction to innovative teaching methods*
- *Digital skills*
- *Strengthening of soft skills*

# CLIL:<<Metodologie didattiche e amministrative innovative >>

- Contesto di apprendimento

- Guidare nella comprensione del testo e sviluppare la capacità di scrivere in una seconda lingua;
- Analisi del testo e attività di traduzione
- Produzione di materiali didattici con programmi digitali
- Creare intersezioni disciplinari per facilitare il ragionamento degli studenti.

- Risultati di apprendimento

- Consolidamento della metodologia didattica
- Monitoraggio e valutazione in vista di curricula verticali
- Introduzione a metodi didattici innovativi
- Competenze digitali
- Rafforzamento delle soft skills



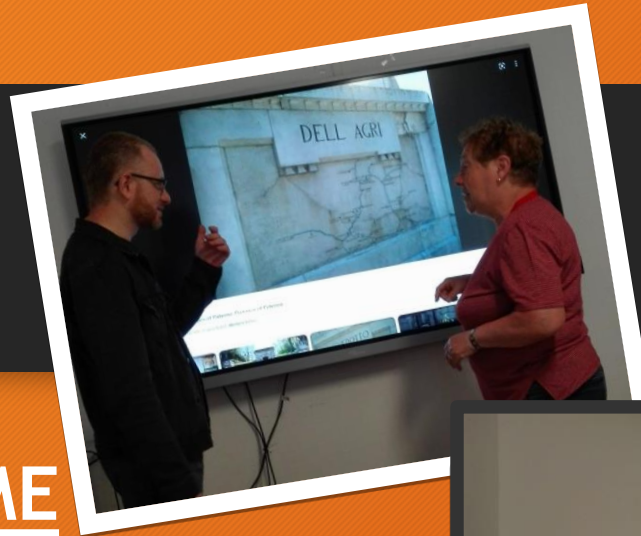
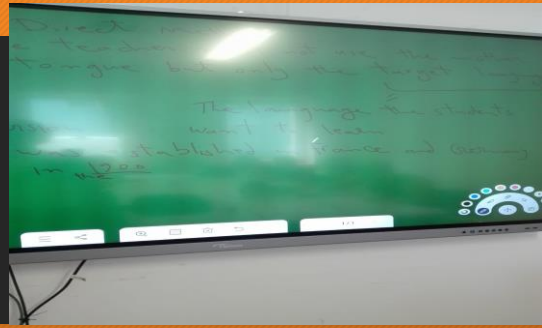

## • LEARNING PROGRAMME AND TASKS

- *Introduction to the learning environment*
- *Observation of daily lessons*
- *Interobservation*
- *Peer counseling*
- *Conclusions*

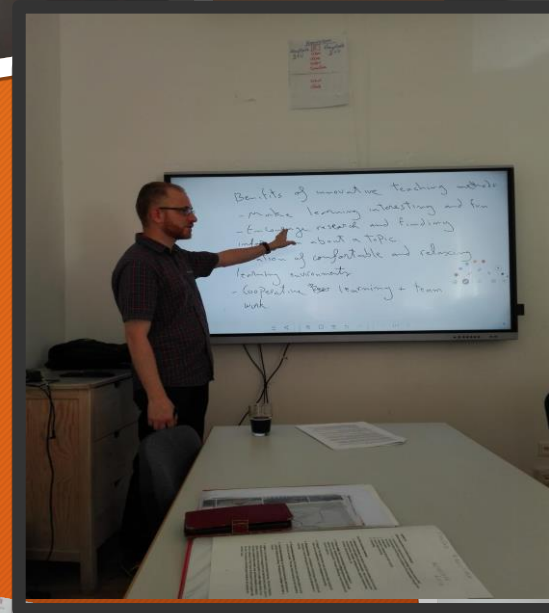

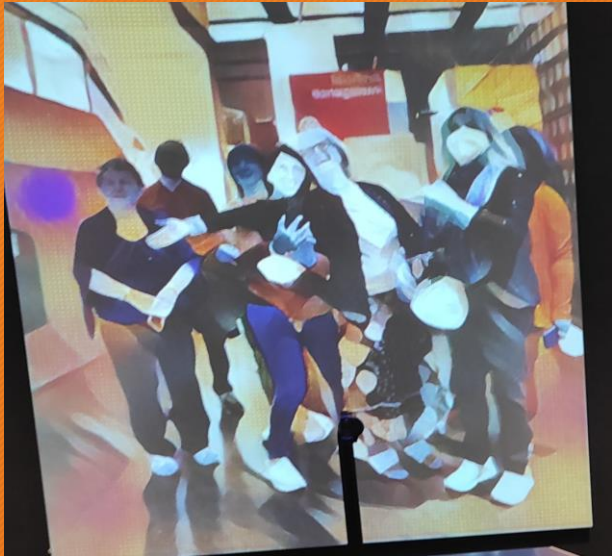
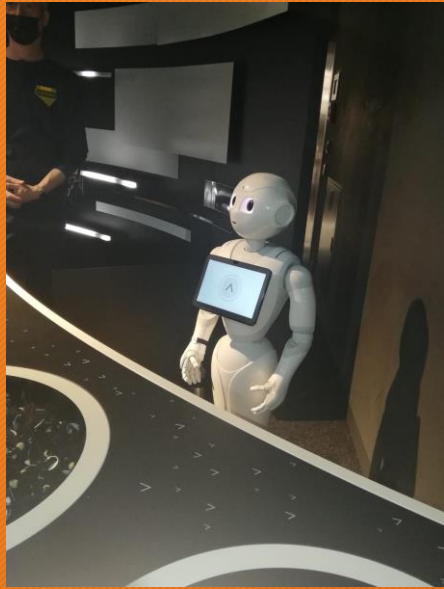
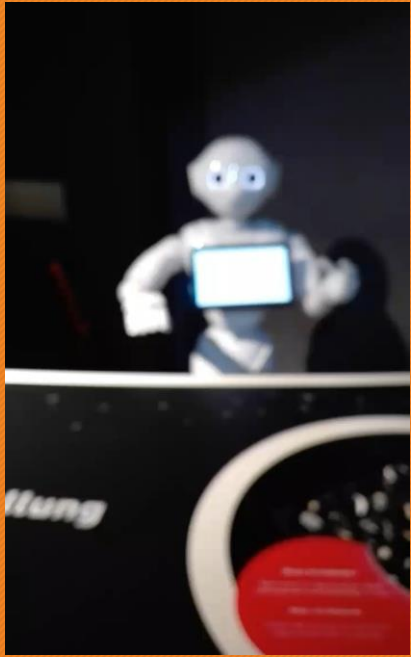

Museo tecnologico

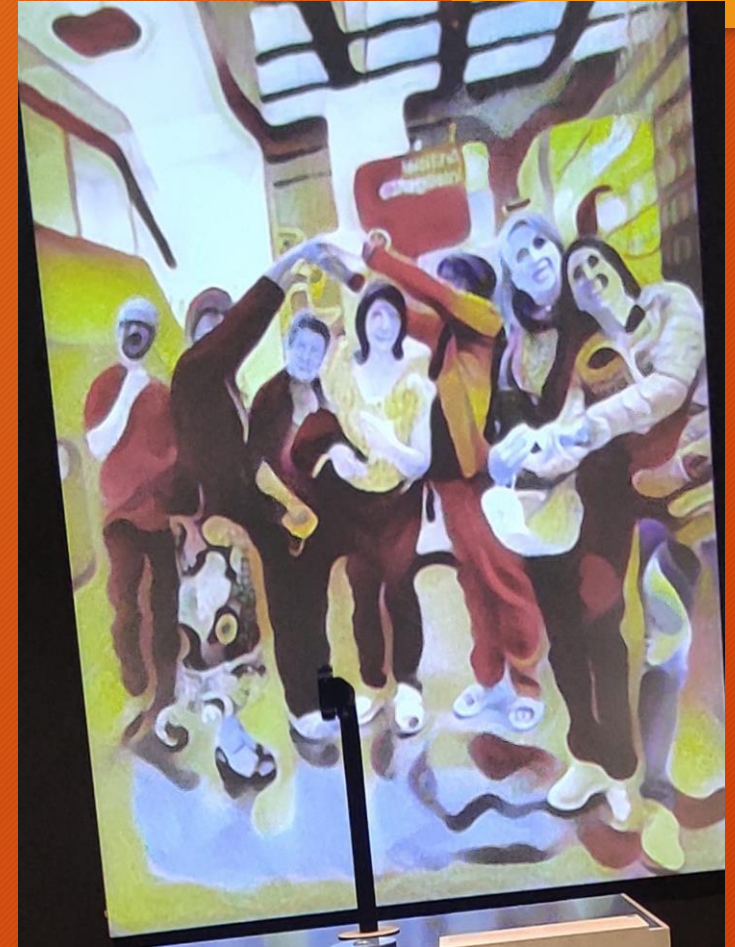

# L' ARTE IMPRESSIONISTA A BERLINO...

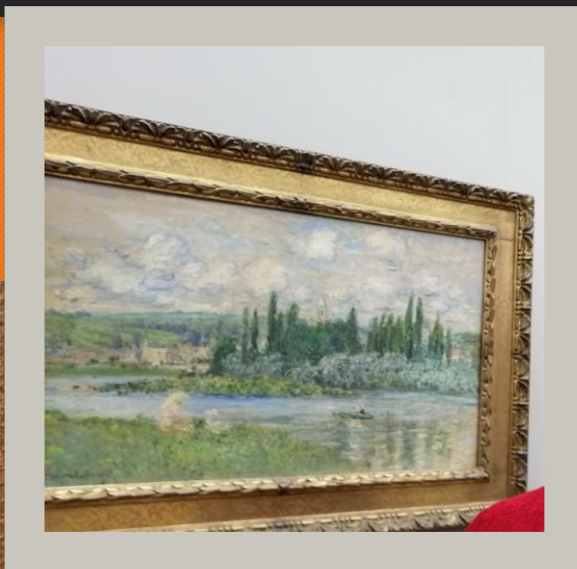

# MOSTRA DI PAUL GAUGUIN A BERLINO



# Potsdam

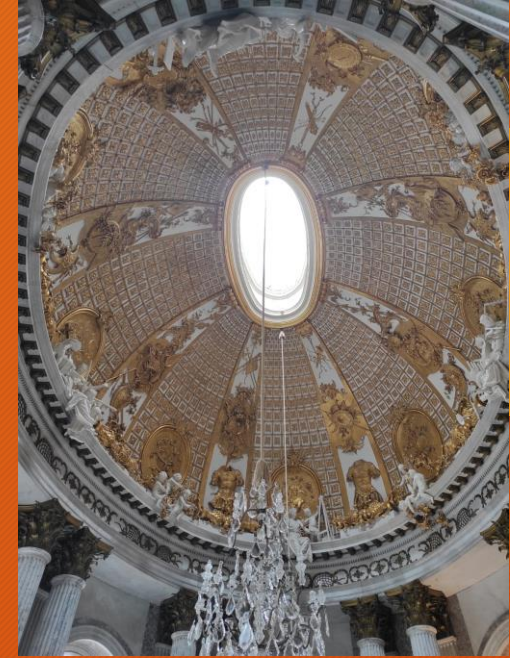

## Palazzo di Sanssouci



## Castello di Charlottenburg





Torre della televisione



Sede del Parlamento e Cupola



Una vista panoramica dalla **cupola del Reichstag**: Sede del governo tedesco, l'imponente edificio del Reichstag si staglia davanti a un grande prato verde. Dalla straordinaria cupola vetrata, aggiunta al tetto nel 1999, si ammirano spettacolari viste dell'intera città.



Orologio mondiale ad Alexander platz

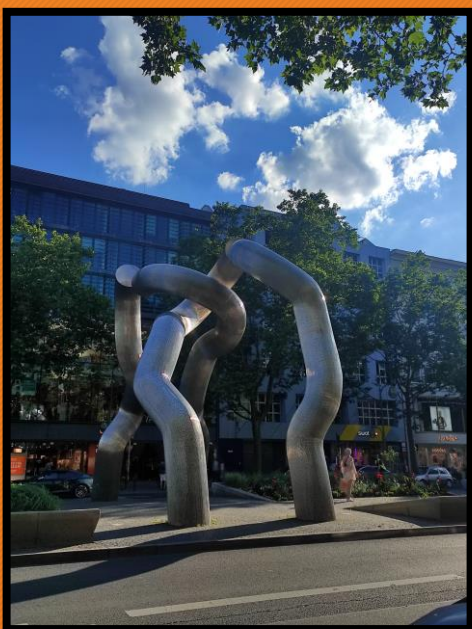



## Checkpoint Charlie

All'epoca del Muro era l'unico punto di passaggio aperto fra Ovest ed Est .

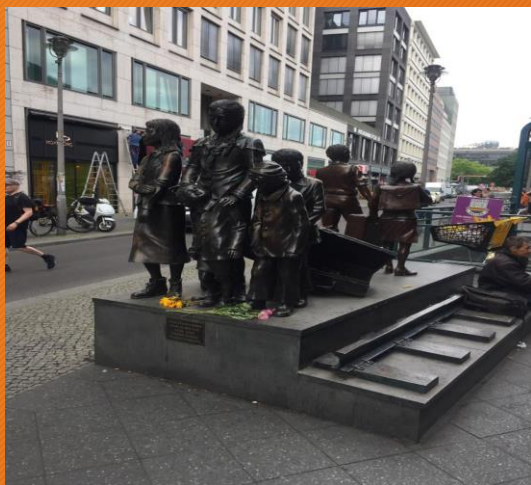

Resti del Muro di Berlino

Il Muro di Berlino fu un sistema di fortificazioni attivo dal 1961 al 1989, eretto da parte del governo della Germania Est per impedire la libera circolazione delle persone verso la Germania Ovest.



# UN PEZZO DI STORIA...



Anna Frank

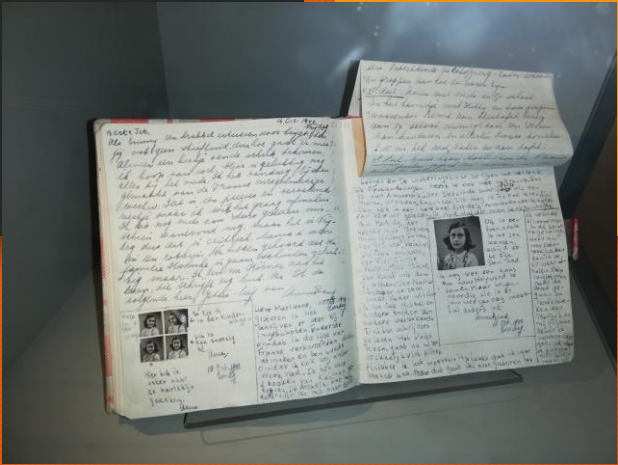
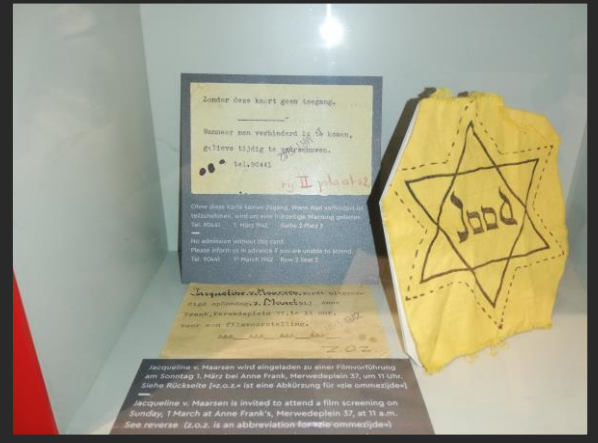

'Memoriale per gli Ebrei assassinati d'Europa'



Pietre d'inciampo





# INTRECCIO TRA STORIA E ARTE...

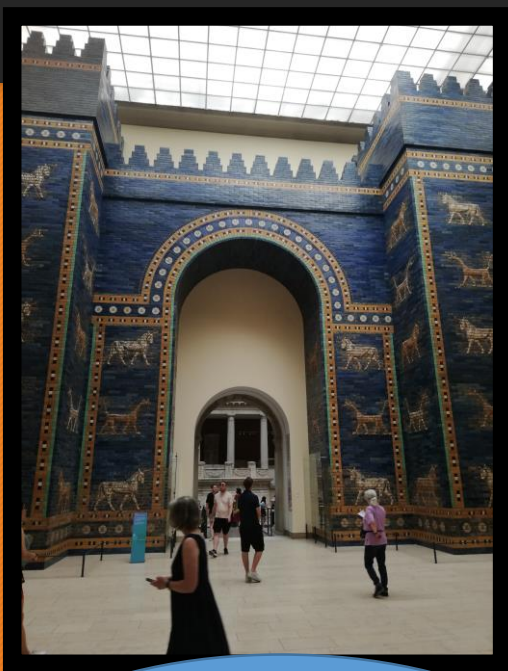

La Porta di Ištar era l'ottava porta della città interna di Babilonia. Fu costruita dai Babilonesi attorno al 575 a.C. sotto il re Nabucodonosor II nella parte nord della città, e consacrata alla dea Ištar.

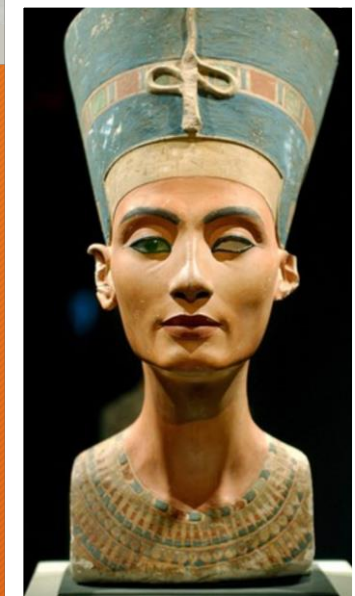
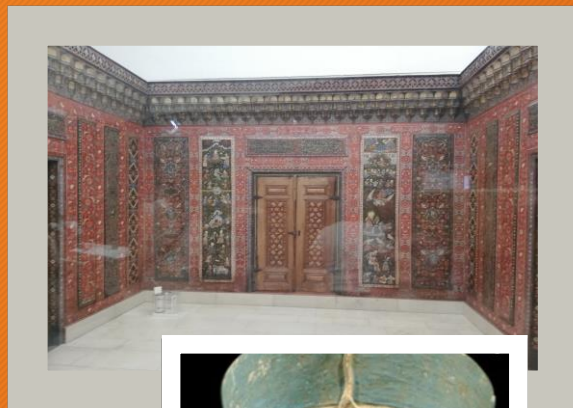

Per gli appassionati di musica classica...  
la **BERLINER PHILHARMONIKER**



# *Berlino e i suoi piatti tipici:* Schnitzel, Currywurst, Servela mit kartoffeln und kraut, Bretzels, Krapfen.



# BERLINO IMMERSA NELLA NATURA...

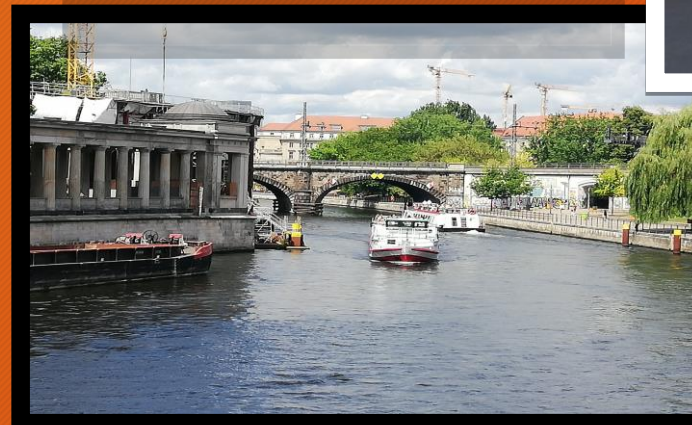
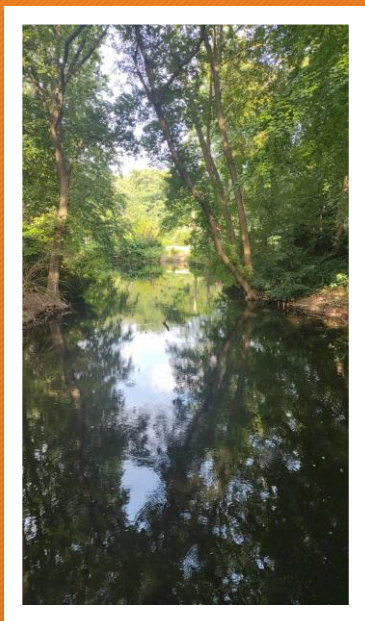
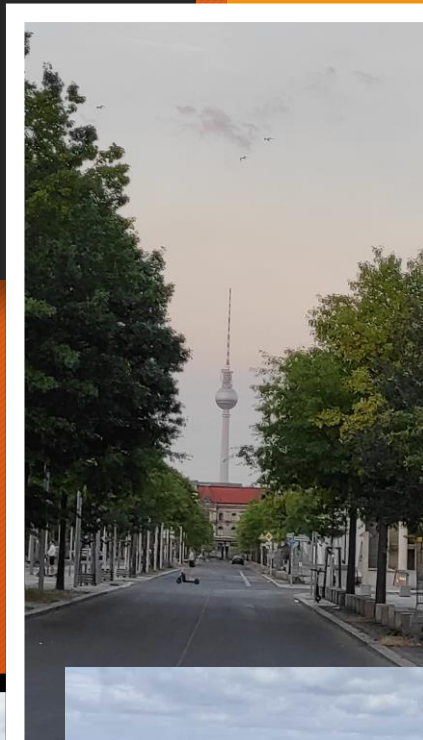

Fiume Spree



Erasmus+



Un ringraziamento particolare va  
all'*Istituto Comprensivo Statale*  
«*Leonardo De Lorenzo*»

e alla *D.S. Elena Pusateri* per averci  
dato la possibilità di cogliere questa  
meravigliosa opportunità di crescita  
professionale e relazionale.

*Carbone Angela, Lardo Tiziana, Manieri Nadia, Nigro  
Mariangela, Sassano Maria Teresa, Vita Carolina.*

